

# Child Passenger Safety Resources for Santa Cruz County



## Rear-Facing Seat

California law requires children who are **under the age of 2** to ride in the back seat in a **rear-facing car seat** unless they weigh 40 pounds or more, or are 40" tall or more.

The harness straps should be even with or **below** the shoulders.

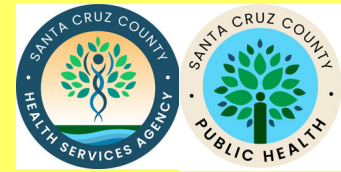

## No-Cost Car Seats

Car seats are available on a limited basis for low-income families. Proof of low-income status or a referral from a community agency is required.

**For more information or an appointment:**

(831) 454-7551

[CTSC@santacruzcountyca.gov](mailto:CTSC@santacruzcountyca.gov)



## Forward-Facing Seat or Booster

Children **under the age of 8** must be buckled into a car seat or booster in the back seat.

Harness straps should be even with or **above** the shoulders.



Children who have outgrown their car seat's 5-point harness by height or weight may be ready for a booster.



## Booster Seat

Seat belts don't usually fit until a child is about **4' 9" tall**. When your child sits with their back against the back of the seat:

Do their knees bend comfortably over the front of the seat?  Yes  No

Does the shoulder belt cross the center of their shoulder?  Yes  No

Does the lap belt touch their thighs?  Yes  No

**If you answered "no"** to any of these questions, your child still needs a booster.



## Get your seat checked for free! Call for appointment.

- California Highway Patrol (CHP) (831) 219-0200 (se habla Español)
- AAA Northern California Watsonville Branch (831) 768-4570 (se habla Español)
- Scotts Valley Fire Protection District (831) 439-2220 Weekdays 8:30am–12:30pm
- Watsonville Fire Department (831) 768-3200 (se habla Español)

# Recursos de Seguridad de Niño para el Condado de Santa Cruz



## Asiento Orientado Mirando Hacia Atrás

La ley de California exige que **los niños menores de 2 años** viajen en el asiento trasero en un asiento de seguridad **orientado hacia atrás** a menos que pesen 40 libras o más, o midan 40 pulgadas de estatura o más.

El arnés de seguridad debe estar al nivel o más **abajo** del hombro.



## Asiento Mirando Hacia Delante o Asiento Elevado (Booster)

Los niños **menores de 8 años** deben estar asegurados en un asiento de seguridad o asiento elevado en el asiento trasero del vehículo.

El arnés de seguridad debe estar al nivel o más **arriba** del hombro.



Niños que han superado el arnés de 5 puntos de su asiento por la altura o el peso podrían estar listos para un asiento elevado.

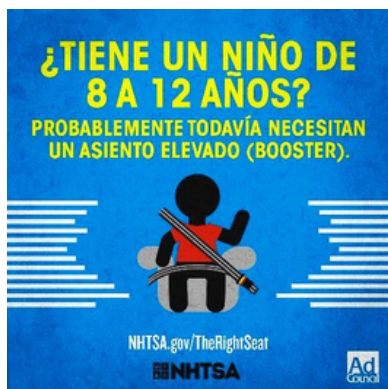

## Asiento Elevado (Booster)

Los cinturones de seguridad normalmente no pueden ajustarse bien hasta que el niño mide unos **4 pies y 9 pulgadas de altura**. Cuando su niño se sienta con la espalda contra el respaldo del asiento:

- ¿Se le doblan las rodillas cómodamente sobre el borde del asiento?  Sí  No
- ¿Cruza el cinturón de hombro por el centro de su hombro?  Sí  No
- ¿El cinturón de la cadera, toca la parte superior de los muslos?  Sí  No

**Si respondió “no” a cualquiera de estas preguntas, su niño aún necesita un asiento elevado.**



## ¡Revise sus asientos gratis! Llame para una cita.

- California Highway Patrol (CHP) (831) 219-0200 (se habla Español)
- AAA Northern California Watsonville Branch (831) 768-4570 (se habla Español)
- Scotts Valley Fire Protection District (831) 439-2220 Entre semana 8:30am–12:30pm
- Watsonville Fire Department (831) 768-3200 (se habla Español)



## Asientos sin Costo

Asientos sin costo están disponibles para familias de bajos ingresos en una base limitada. Para calificar, se requiere una prueba del estado de bajo ingreso o una referencia de una agencia de comunidad.

### Para información o una cita

llame a:

(831) 454-7551

[CTSC@santacruzcountyca.gov](mailto:CTSC@santacruzcountyca.gov)